

ΥΠΟΥΡΓΕΙΟ ΠΕΡΙΒΑΛΛΟΝΤΟΣ ΚΑΙ ΕΝΕΡΓΕΙΑΣ
ΘΕΩΡΗΘΗΚΕ ΜΕ ΤΗΝ ΥΠ' ΑΡΙΘ. 117756/4349/09-12-2021 ΠΡΑΞΗ

Η ΠΡΟΪΣΤΑΜΕΝΗ ΤΗΣ Δ/ΝΣΗΣ
ΤΟΠΟΓΡΑΦΙΚΩΝ ΕΦΑΡΜΟΓΩΝ

ΑΝΔΡΙΑΝΑ ΚΑΤΣΙΝΑ
ΤΟΠΟΓΡΑΦΟΣ ΜΗΧΑΝΙΚΟΣ

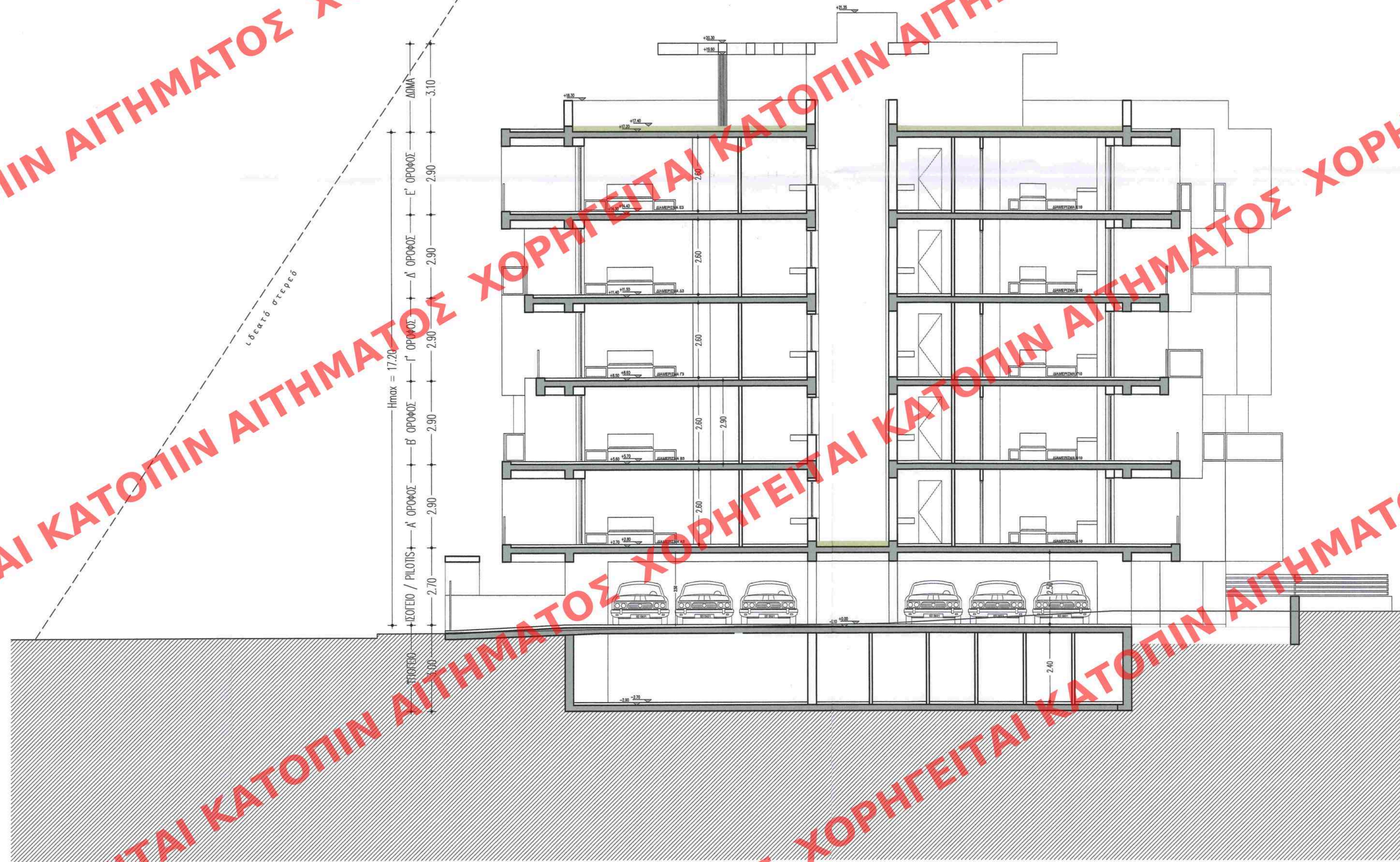

ΙΔΙΟΚΤΗΤΗΣ	Χ. ΓΕΩΡΓΙΟΥ & ΣΥΝΕΡΓΑΤΕΣ Ε.Ε.
ΕΡΓΟ	ΠΡΟΣΘΗΚΗ ΚΑΤ' ΕΠΕΚΤΑΣΗ ΣΕ ΔΙΩΡΟΦΟ ΔΙΑΤΗΡΗΤΕΟ ΚΤΙΡΙΟ ΝΕΟΥ ΠΕΝΤΑΩΡΟΦΟΥ ΚΤΙΡΙΟΥ ΚΑΤΟΙΚΙΩΝ ΜΕ ΥΠΟΓΕΙΟ, ΠΙΛΟΤΙΣ ΚΑΙ ΦΥΤΕΜΕΝΟ ΔΩΜΑ, ΚΑΙ ΑΠΟΚΑΤΑΣΤΑΣΗ ΤΟΥ ΥΦΙΣΤΑΜΕΝΟΥ ΔΙΑΤΗΡΗΤΕΟΥ.
ΘΕΣΗ	ΓΑΒΡΙΗΛΙΔΟΥ ΚΑΙ ΠΟΛΥΛΑ, Ο.Τ. 94017, ΔΗΜΟΣ ΑΘΗΝΑΙΩΝ
ΕΙΔΟΣ ΜΕΛΕΤΗΣ	ΑΡΧΙΤΕΚΤΟΝΙΚΗ
ΧΡΟΝΟΣ ΜΕΛΕΤΗΣ	ΙΟΥΝΙΟΣ 2021
ΣΧΕΔΙΟ	ΤΟΜΗ Β-Β
ΚΛΙΜΑΚΑ	1:100
ΜΕΛΕΤΗΤΕΣ	ΡΕΟΡΕ ΑΛΕΞΙΑΔΗΣ ΣΩΚΡΑΤΗΣ ΚΑΛΟΓΕΡΟΠΟΥΛΟΥ ΜΑΡΙΑ ΧΑΝΔΡΙΝΟΥ ΜΑΡΙΑ - ΔΙΟΝΥΣΙΑ
ΤΟΠΟΓΡΑΦΙΚΗ ΜΕΛΕΤΗ	
ΣΤΑΤΙΚΗ ΜΕΛΕΤΗ	
Η/Μ ΜΕΛΕΤΗ	ΡΕΟΡΕ ΘΕΟΔΩΡΟΠΟΥΛΟΣ ΒΑΣΙΛΕΙΟΣ ΛΙΓΟΓΕΑΣ ΙΩΑΝΝΗΣ
PROJECT MANAGEMENT	ΡΕΟΡΕ
ΜΕΛΕΤΗ ΤΟΠΙΟΥ	
ΜΕΛΕΤΗ ΦΩΤΙΣΜΟΥ	
ΥΠΟΓΡΑΦΗ & ΣΦΡΑΓΙΔΑ ΜΕΛΕΤΗΤΩΝ	ΥΠΟΓΡΑΦΗ & ΣΦΡΑΓΙΔΑ ΥΠΗΡΕΣΙΑΣ

ΚΕΝΤΡΙΚΟ ΣΥΜΒΟΥΛΙΟ ΑΡΧΙΤΕΚΤΟΝΙΚΗΣ
Το παρόν σχέδιο/γράμμα μελετήθηκε από
το Κ.Σ.Α. της 26.6.2021
και εγκρίθηκε σύμφωνα με
το άρθρο 138 του Ν. 2201/1994
Ε. ΜΠΙΛΙΟΤΙΑΝΝΗΣ

ΜΑΡΙΑ ΚΑΛΟΓΕΡΟΠΟΥΛΟΥ
ΑΡΧΙΤΕΚΤΟΝ ΜΗΧΑΝΙΚΟΣ Ε.Μ.Π
ΔΑΜΑΓΗΤΟΥ 52 - ΑΘΗΝΑ Τ.Κ. 116 31
ΑΦΜ: 121117986 - ΔΟΥ: ΙΗ' ΑΘΗΝΩΝ
ΛΙΓΟΜΟΣ ΜΗΤΡΟΥ ΤΕΕ
ΤΑ. 210 70 14 621 - ΚΙΝ: 69 72 20 20

Το παρόν διάγραμμα συνοδεύει
την από 21.7.2021 τεχνολογική
έκθεση της Δ/νσης Α.Ο.Κ.Α.
Τμήματος Δ.Π.
Η Τμήμας
ΕΙΡΗΝΗ ΦΙΛΙΤΣΑ



Δικαιώματα ιδιοκτησίας: η εταιρία διατηρεί σε όλες τις περιπτώσεις τα δικαιώματα της ιδιοκτησίας στα σχέδια και τις περιγραφές τα οποία έχουν εμπιστευτεί προσωπικά στον αποδέκτη. Δεν επιτρέπεται να χρησιμοποιηθούν για οποιαδήποτε λόγο χωρίς τη δική μας γραπτή έγκριση. Απαγορεύεται να αντιγραφούν, να αναπαραχθούν και να κυκλοφορήσουν ή να αφεθούν στη διάθεσή τους.